FOOT-BALL

Inscrieri anemice în

Cupa României

/ Se poate citi în fiecare zi că „s'a mai înscris o echipă în Cupa României" sau, ca să fim mai binevoitori, deşi nu mai aproape de adevăr, se întâmplă câteodată să se înscrie şi câte două. Toate acestea, dupăce s'a prelungit cu încă cincisprezece zile termenul de înscriere în susziso competiţie.

Mai lămurit: anul acesta, foarte puţine grupări se gândesc să ia parte la întrecerea eliminatorie, altădată atât de populară, a Cupei României.

Pentru cei culţi lucrul ar părea numai curios; pentru specialişti însă, el nu poate constitui decât motiv de îngrijorare.

Este adevărat că marele public nu cunoaşte în amănunt Cupa României decât în fazele ei finale, când intră în luptă garniturile puternice ale divizionarelor. Studiile preliminării, în care se luptă cu multă inimă dar anonim grupările mici, se pierd prizărite în câte un colţ modest de gazetă, copleşit de întâmplări mai interesante.

Iată dece n'au ajuns la urechile celor în drept păţaniile grupărilor mici care au luptat anii trecuţi în Cupa României. Şi pentru acelaş motiv, umiţi dintre oficiali nu-şi pot explica dece anul acesta sunt atât de anemice înscrierile într'o competiţie care se vrea cu orice preţ populară sau, cum a decretat-o un pontif, democratică.

Ei bine, greşala Cupei constă tocmai în faptul că nu este deloc populară şi cu atât mai puţin democratică. Nu este deajuns să îngădui înscrierea oricui, ca prin aceasta să declari o competiţie „populară". Fiindcă se poate ajunge la situaţii hilare ce acea a Cupei României, care, deşi populară, este foarte puţin populată.

Să ne explicăm.

In anii trecuţi şi-au încercat şansele în cupă foarte multe echipe districtuale. Câteva sute. Folosindu-se un sistem mixt, s'au designat primii adversari după un criteriu geografic, pentru a nu se face prea multe cheltueli, întrebuinţând sorţii numai în ultimele etape, când rămâneau în luptă echipe „mai serioase".

Sistemul e bun dar din nenorocire nu se poate aplica peste tot, fiindcă se întâmplă ca dintr'o regiune să se înscrie numai o echipă pe care în mod fatal trebue s'o obligi să se deplaseze. Apoi, după primele etale, eliminându-se adversarii din aceeaş localitate, câştigătorii trebue să joace în alt oraş.

Să luăm un exemplu. O echipă districtuală din Bucureşti, joacă la Brăila. Pentu transportul unui lot de 15 persoane, îi trebue cam zece mii lei. Incasările sunt în cazul cel mai bun de patru mii de lei, din care echipei bucureştene îi revine cel mult 1.500. Deficit de 8.500 lei.

Să presupunem că echipa aceasta joacă în trei etape, deplasându-se în două. De unde va scoate banii?

Există în regulamentul Cupei Române un articol care prevede acoperirea acestor deficite din taxele încasate la matchurile excedentare. Dar toate acestea sunt atât de mici, încât nu ajung nici pentru a zecea parte din pierderi.

Mai sunt şi alte inconveniente, unele mai mici, altele mai mari, care îndepărteaoză grupările dela competiţia Cupei României; sunt taxele de arbitraj, apoi obligativitatea de a prezenta urgent, după fiecare match, situaţia financiară etc.

Nu trebue să uităm nici jena pe care o simt multe grupări amatoare, din categorii superioare, când sunt învinse de grupările profesioniste din categoriile inferioare.

Lovindu-se în atâtea rânduri de aceste greutăţi grupările mici preferă să se abţină dela jocurile de cupă, pregătindu-se liniştite pentru campionat.

Situaţia aceasta nu este însă deloc îmbucurătoare.

Comisia Cupei României ar trebui să se sesizeze şi să ia măsurile potrivite care să redea grupărilor încrederea într'o competiţie atât de frumoasă şi de interesantă, pe care o patronează.

VIRGIL POPESCU

Prima ediţie a finalei

Rapid menţine echipa standard

La Timişoara îngrijorare şi totuşi încredere

Evenimentul cel mai important al acestui sezon estival este desigur finala campionatului naţional, pe care o vor disputa Rapid şi Ripensia.

Pregătirile continuă cu febrilitate întrucât feroviarii

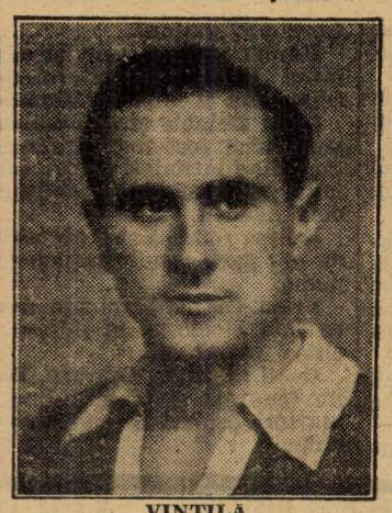

VINTILA

ştiu că îi aşteaptă un match greu.

AZI VA FI ULTIMUL ANTRENAMENT

Ultimul antrenament al Rapidului va avea loc Joi pe Stadionul din Giuleşti, acelaş care va găzdui Duminică marea finală.

De data aceasta oamenii lui Auer vor juca la două porţi. Se vor alcătui două echipe A şi B care vor juca două reprize a 30 minute.

RAPID ALINIAZA ECHIPA STANDARD

Deşi Auer a alcătuit echipa pentru matchul cu Ripensia, totuşi va trebui s'o treacă şi prin Comitetul Clubului, care se va întruni în cursul zilei de Vineri, desigur, pentru a o ratifica.

Formaţia Rapidului va fi aceeaşi care a învins pe Genova la Bucureşti cu 2-1, adică:

P. Rădulescu-Wetzer II, Roşculeţ-Vintilă, Răşinaru, Rafinsky, Bogdan, Moldovan, Auer, Baratky şi Cuedan.

Este, dealtfel, şi aceeaşi care a jucat Duminică la Constanţa şi a câştigat cu 7-4, după un joc în care a dovedit şi formă şi condiţie.

VA CONDUCE D. PIKY KRONNER

Matchul Rapid-Ripensia va începe la orele 17,30 precis, şi va fi arbitrat de d. Piky Kronner.

In deschidere la orele 15,45, juniorii Rapidului vor întâlni pe cei ai Leonidei.

INLESNIRI DE TRANSPORT

Se ştie că unul din marile desavantagii ale stadionului este insuficienţa mijloacelor de transport.

Pentru a înlesni sportivilor un transport comod şi pentru a evita aglomeraţiile, conducerea grupării Rapid a intervenit pe lângă Direcţiunea S. T. B. şi a obţinut ca Duminică să funcţioneze pe liniile 38 şi 40 un număr de autobuze mai mare ca de obiceiu.

Juventus joacă

Duminică la Galaţi şi Focşani, Luni la Constanţa şi Buzău

Cu două echipe, însă

Juventus a perfectat matchurile din provincie pentru care dusese tratative.

Astfel, prima echipă a roşalbaştrilor va juca Duminică la Galaţi cu DVA iar Luni cu A. S. Constanţa, la Constanţa.

In vederea acestor jocuri, Juventus va deplasa următorul lot de jucători:

Sadowsky, Endreffy, Drăgulescu, Dragomirescu, Petrescu, Micu Brandabur, Gorgorin, Schira, Oană, Prassler, Sonny, Dunăreanu şi Naciu.

In acelaş timp, echipa B va lupta la Focşani şi probabil la Buzău.

Formaţia va fi următoarea:

Ego Munteanu, Cotruţă, Tătar, Tănăsescu, Flamaropol, Porojan, Drăgan, Koronyi, Zăinescu, Palmer, Vulcănescu.

Rezervă: *Dimitriu.*

F. C. Carpaţi

tratează cu Juventus şi F. C. Rapid, pentru deslegarea lui Endreffi şi Negru

Gruparea cu nume nou „F. C. Carapaţi", caută jucători noi.

Până acum s'a păstrat cea mai mare discreţie cu privire la tratativele duse pentru angajarea acestor noi jucători.

Aseară abia, am putut afla că F. C. Carpaţi tratează cu Juventus şi F. C. Rapid pentru angajarea lui Endreffi şi Negru. Şi asta nu pentrucă ar vrea să angajeze doi portari, ci pentruca până la urmă să angajeze măcar pe unul.

Dar există proverbul că cine aleargă după doi epuri...

Turneul echipei naţionale în Orient

F.R.F.A. a reluat vechile tratative cu Egiptul

Forul nostru intenţionează să trimită echipa B a României

Federaţia noastră de football este — în prezent — în tratative pentru realizarea unui vechiu proect al său: un turneu la iarnă în Orient, cu matchuri la Athena şi Cairo.

Se ştie că un asemenea turneu, federaţia intenţiona să-l perfecteze încă de anul trecut, dar cum fusese în funcţie de matchul Egipt-România care nu s'a mai disputat, proectul a căzut.

Acum, după cum spuneam mai sus, vechile tratative au fost reluate şi în primul rând s'a propus un match federaţiei egiptene pentru la iarnă.

In ce priveşte partidele cu Grecia, acestea sunt principial perfectate.

După informaţiunile pe care le deţinem, reiese că F. R. F. A. vrea să trimeată în acest turneu echipa B a României.

Până eri:

49 de grupări s'au înscris în Cupa României

Eri s'au primit la F. R. F. A. următoarele înscrieri în Cupa României 1938—39:

A. G. E. R. (Bucureşti).
Gloria (Bucureşti).
Pebe (Bucureşti).
C. F. R. B. T. (Chitila).
Astra Rom. (Poiana-Câmpina).
U. A. M. (Tg. Mureş).
Astra Rom. (Ochiuri).

In total, deci, 49 de înscrieri.

STOP..

FINALELE Cupei Europei Centrale din anul acesta, vor fi conduse de arbitri englezi.

❖

AGER va juca Duminică şi Luni la Câmpina cu Sp. Muncitoresc şi Venus.

❖

POSSACK, noul antrenor al CAMT-ului, a fost legitimat ca jucător de gruparea timişoreană.

❖

GLORIA a depus la FRFA contractele jucătorilor: Tudor, Henegar, Ipacs şi Regner II.

❖

COSTUL transferării lui Orza dela CAO la Venus, şi anume, suma de 135.000 lei, a fost depusă de „negri" la FRFA, până la lichidarea litigiului Universitatea-CAO.

Se ştie că clujenii contestă valabilitatea şi regularitatea legitimării lui Orza, pentru CAO şi, deci, suma de 135.000 lei nu i se cuvine.

Numai 16 echipe

au confirmat participarea în divizia naţională B

...Şi termenul expiră la 15 August

Am anunţat că grupărilor din divizia B li s'a fixat termenul de 15 August, până la care pot confirma participarea în viitorul campionat.

Cu toate că nu mai sunt decât 5 zile până la expirarea termenului, până aseară au confirmat numai 16 echipe şi anume:

Textila (Iaşi), Mureşul (Tg. Mure), Dacia Unirea (Brăila), C. F. R. (Simeria), Mociorniţa (Buc.), Victoria C. F. R. (Iaşi), Turda (Buc.), Prahova (Ploeşti), Traian (Tighina), H. E. A. (Rădăuţi), Mihai Viteazul (Chişinău), Stăruinţa (Oradea), Ind. Sârmei (Câmpia Turzii), Macaby (Buc.), Şoimii C. F. R. şi S. G. S. (Sibiu).